



odjp

Start the **new** journey

2024



Kementerian Keuangan RI  
**Direktorat Jenderal Pajak**

[www.pajak.go.id](http://www.pajak.go.id)



djp

# MENGAPA HARUS PUNYA NPWP?

NPWP merupakan nomor identitas yang digunakan Wajib Pajak dalam administrasi pelaksanaan hak dan/atau pemenuhan kewajiban perpajakan



## Alur Memperoleh NPWP

### Membuat Akun

pada [www.pajak.go.id](http://www.pajak.go.id) dengan menggunakan alamat elektronik (*email*) dan NIK

### Isi Formulir

Mengisi formulir pada kolom yang telah disediakan sesuai kondisi sebenarnya dengan **benar, lengkap dan jelas**

### Kirim Permohonan

jika semua formulir telah diisi dan dokumen yang disyaratkan telah di *upload* kemudian lakukan **kirim permohonan**

1

2

3

4

5

6

### Login

login dengan menggunakan **email** dan **password** yang telah dibuat saat membuat akun

### Unggah Kelengkapan

Unggah kelengkapan **dokumen yang dipersyaratkan** untuk mendaftarkan diri memperoleh NPWP

### Memperoleh NPWP

Setelah dokumen lengkap KPP terdaftar akan **mengirim Kartu NPWP**, Surat Keterangan Terdaftar (SKT) dan EFIN

01

Januari

SEN

01

Tahun Baru

SEL

02

RAB

03

KAM

04

JUM

05

SAB

06

MIN

07

08

09

10



11

12

13

14

15



16

17

18

19

20



21

22

23

24

25

26

27

28

29

30

31

**Batas Akhir**

Sesuai PMK Nomor 242/PMK.03/2014

- 10 Jan** Penyetoran PPh Pasal 21/26, 23/26, Final
- 15 Jan** Pembayaran PPh Pasal 25;  
PPh Final Setor Sendiri (termasuk PPh "UMKM")
- 20 Jan** Pelaporan SPT Masa PPh Pasal 21;  
SPT Masa PPh Unifikasi
- 31 Jan** Pembayaran dan Pelaporan PPN
- Apabila bertepatan dengan hari libur, mundur ke hari kerja berikutnya.*

**Catatan**

---



---



---



---



---

Kring Pajak  
1500 200Situs Pajak  
pajak.go.id

@DitjenPajakRI



djp

# Bayar Pajak dalam Satu Genggaman

kapan saja, dimana saja



## BAYAR PAJAK VIA E-COMMERCE

**Buat**  
Kode Billing

**Bayar**  
Kode Billing

- ⊖ Buka Aplikasi e-Commerce
- ⊖ Pilih “Top Up & Tagihan”
- ⊖ Pilih “Penerimaan Negara”
- ⊖ Pilih “Pajak Online”
- ⊖ Masukkan Kode Billing
- ⊖ Pilih Metode Pembayaran
- ⊖ Masukkan PIN/ Password
- ⊖ Bukti Penerimaan Negara (BPN) Keluar
- ⊖ Selesai



02

Februari

SEN	SEL	RAB	KAM	JUM	SAB	MIN
			01	02	03	04
05	06	07	08 Isra Mikraj Nabi Muhammad SAW	09 Cuti Bersama	10 Tahun Baru Imlek 2575 Kongzili	11
12	13	14 Pemilihan umum Indonesia 2024	15	16	17	18
19	20	21	22	23	24	25
26	27	28	29			

**Batas Akhir**

Sesuai PMK Nomor 242/PMK.03/2014

- 10 Feb** Penyetoran PPh Pasal 21/26, 23/26, Final
- 15 Feb** Pembayaran PPh Pasal 25;  
PPh Final Setor Sendiri (termasuk PPh "UMKM")
- 20 Feb** Pelaporan SPT Masa PPh Pasal 21;  
SPT Masa PPh Unifikasi
- 29 Feb** Pembayaran dan Pelaporan PPN
- Apabila bertepatan dengan hari libur, mundur ke hari kerja berikutnya.*

**Catatan**

---



---



---



---



---



Kring Pajak  
**1500 200**



Situs Pajak  
**pajak.go.id**



@DitjenPajakRI



djp

# Cara Benar Gunakan Saluran Laporan SPT

**e form**

Formulir SPT elektronik



Form SPT Tahunan  
1770 & 1770S



Harus melalui PC/Laptop  
dengan aplikasi **Adobe Reader 32bit**

**e filing**



Form SPT Tahunan  
1770S & 1770SS



Dapat melalui *Handphone*  
secara **online** **tanpa** perlu install aplikasi



Scan untuk petunjuk dan  
video tutorial SPT Tahunan PPh

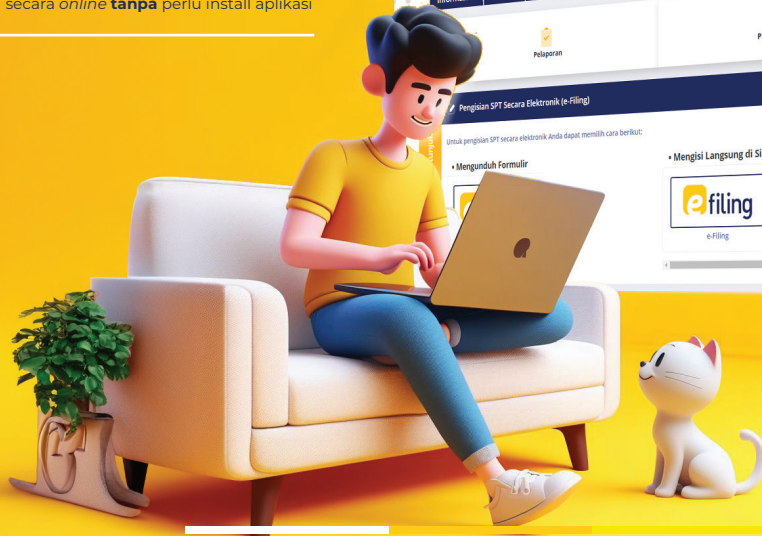

03

Maret

SEN	SEL	RAB	KAM	JUM	SAB	MIN
				01	02	03
04	05	06	07	08	09	10 🕒
11 Hari Suci Nyepi Tahun Baru Saka 1946	12 Cuti Bersama	13	14	15 🕒	16	17
18	19	20 🕒	21	22	23	24
25	26	27	28	29 Wafat Isa Al Masih	30	31 🕒 Hari Paskah Pelaporan SPT Tahunan WP Orang Pribadi

**Batas Akhir**

Sesuai PMK Nomor 242/PMK.03/2014

- 10 Mar Penyetoran PPh Pasal 21/26, 23/26, Final
- 15 Mar Pembayaran PPh Pasal 25;  
PPh Final Setor Sendiri (termasuk PPh "UMKM")
- 20 Mar Pelaporan SPT Masa PPh Pasal 21;  
SPT Masa PPh Unifikasi
- 31 Mar Pembayaran dan Pelaporan PPN
- Apabila bertepatan dengan hari libur, mundur ke hari kerja berikutnya.*

**Catatan**

---



---



---



---



---

Kring Pajak  
1500 200Situs Pajak  
pajak.go.id

@DitjenPajakRI



## Pengembangan **Layanan Pajak** Berbasis Digital



### Lebih mudah pakai e-Pbk

- ✓ PBK pada **NPWP yang sama**
- ✓ PBK atas **SSP**
- ✓ PBK untuk semua jenis pajak dan jenis setoran **kecuali** setoran pajak dan sanksi administrasi dari hasil pemeriksaan, penegakan hukum, dan sengketa pajak.

### Aplikasi **M-Pajak**

- ✓ Fitur Layanan Lupa EFIN
- ✓ Pencatatan UMKM
- ✓ Info KSWP
- ✓ Surat Keterangan (PP 23)
- ✓ Surat Keterangan Fiskal (SKF)
- ✓ Daftar Unduh

### Portal Edukasi *edukasi.pajak.go.id*

#### 7 modul program edukasi perpajakan:

- ✓ Inklusi Kesadara Pajak
- ✓ Relawan Pajak (Renjani)
- ✓ Ruang Belajar Pajak
- ✓ Anjangsana Edukasi
- ✓ Kunjung Perpustakaan
- ✓ BDS
- ✓ Berbagi untuk Negeri (Berani)

04

April

SEN

01

SEL

02

RAB

03

KAM

04

JUM

05

SAB

06

MIN

07

08

Cuti Bersama

09

Cuti Bersama

10

Hari Raya Idul Fitri  
1445 H

11

Hari Raya Idul Fitri  
1445 H

12

Cuti Bersama

13

14

15



Cuti Bersama

16

17

18

19

20



21

22

23

24

25

26

27

28

29

30

Pelaporan SPT Tahunan  
WP Badan**Batas Akhir**

Sesuai PMK Nomor 242/PMK.03/2014

- 10 Apr** Penyetoran PPh Pasal 21/26, 23/26, Final
- 15 Apr** Pembayaran PPh Pasal 25;  
PPh Final Setor Sendiri (termasuk PPh "UMKM")
- 20 Apr** Pelaporan SPT Masa PPh Pasal 21;  
SPT Masa PPh Unifikasi
- 30 Apr** Pembayaran dan Pelaporan PPN
- Apabila bertepatan dengan hari libur, mundur ke hari kerja berikutnya.*

**Catatan**

---



---



---



---



---

Kring Pajak  
1500 200Situs Pajak  
pajak.go.id

@DitjenPajakRI





# 7 Fasilitas Pajak “UMKM”



## 1 Bebas Pajak

Omzet usaha **sampai dengan Rp500 juta** tidak dikenai pajak. Khusus untuk Wajib Pajak **Orang Pribadi**, sesuai ketentuan PP 55 Tahun 2022.

## 2 PPh Final 0,5%

Usaha Mikro dan Kecil Orang Pribadi dengan omzet usaha **Rp500 juta sampai dengan Rp4,8 miliar** dapat menggunakan **tarif PPh Final 0,5%**.

## 3 Pengurangan Tarif

WP Badan Dalam Negeri dengan **Peredaran Bruto** sampai dengan **Rp50 miliar** mendapat fasilitas **pengurangan tarif sebesar 50%** dari tarif Pasal 17 ayat 1 UU PPh, yang dikenakan atas Penghasilan Kena Pajak dari bagian **Peredaran Bruto** sampai dengan **Rp4,8 Milyar**.

## 4 Kemudahan Pencatatan

DJP meluncurkan aplikasi **M-Pajak** yang memiliki fitur untuk **mencatat omzet harian**, serta langsung dapat membuat kode billing. Download aplikasinya di **Google Play Store**.

## 5 Business Development Service (BDS)

Sebagai wujud **dukungan dan perhatian DJP** terhadap para pelaku UMKM, untuk membantu para **UMKM naik kelas**, diselenggarakan pelatihan BDS secara rutin tiap tahun.

## 6 Konsultasi Lewat Chat Bot pajak.go.id

DJP senantiasa responsif dalam memenuhi kebutuhan informasi perpajakan. Kini telah hadir **virtual assistant DJP berbasis kecerdasan buatan** yang dapat diakses melalui laman **www.pajak.go.id**. Fitur ini sangat mudah digunakan, serta memberikan **respons yang sangat cepat 24/7**. Wajib pajak juga **terlepas dapat terhubung dengan agent live chat kring pajak** pada jam kerja untuk pertanyaan-pertanyaan yang lebih kompleks.

## 7 Whatsapp Bot UMKM

DJP juga menginisiasi **layanan informasi perpajakan khusus UMKM** melalui media whatsapp. Media whatsapp dipilih karena dinilai paling **mudah diakses oleh pelaku usaha UMKM**. Tampilan yang familiar, respon jawaban yang cepat, merupakan fitur unggulan layanan ini. WA Bot dapat dihubungi pada nomor **08115615008**.

05

Mei

SEN	SEL	RAB	KAM	JUM	SAB	MIN
		<b>01</b> Hari Buruh Internasional	02	03	04	05
06	07	08	<b>09</b> Kenaikan Isa Al Masih	<b>10</b> 🛎 Cuti Bersama	11	12
13	14	15 🛎	16	17	18	19
20 🛎	21	22	<b>23</b> Hari Raya Waisak 2368 BE	<b>24</b> Cuti Bersama	25	26
27	28	29	30	31 🛎		

**Batas Akhir**

Sesuai PMK Nomor 242/PMK.03/2014

- 10 Mei** Penyetoran PPh Pasal 21/26, 23/26, Final
- 15 Mei** Pembayaran PPh Pasal 25;  
PPh Final Setor Sendiri (termasuk PPh "UMKM")
- 20 Mei** Pelaporan SPT Masa PPh Pasal 21;  
SPT Masa PPh Unifikasi
- 31 Mei** Pembayaran dan Pelaporan PPN  
*Apabila bertepatan dengan hari libur, mundur ke hari kerja berikutnya.*

**Catatan**

---



---



---



---



---

Kring Pajak  
**1500 200**Situs Pajak  
**pajak.go.id**

@DitjenPajakRI



# Cara Hitung PPh “UMKM”

\*PPh UMKM yang dimaksud adalah PPh Final atas penghasilan dari usaha yang diterima atau diperoleh Wajib Pajak yang memiliki peredaran bruto tertentu (tidak melebihi Rp4,8 miliar dalam 1 tahun pajak)  
**PP 55 Tahun 2022**



Tarif PPh Final PP 55 Tahun 2022

**0,5% × Peredaran Bruto**

## Batasan Peredaran Bruto

**Wajib Pajak Orang Pribadi** yang memiliki peredaran bruto tertentu tidak dikenai PPh atas bagian peredaran bruto sampai dengan Rp500 juta dalam 1 (satu) tahun pajak

# 06 Juni

SEN	SEL	RAB	KAM	JUM	SAB	MIN
					<b>01</b> Hari Lahir Pancasila	<b>02</b>
<b>03</b>	<b>04</b>	<b>05</b>	<b>06</b>	<b>07</b>	<b>08</b>	<b>09</b>
<b>10</b> 🛎	<b>11</b>	<b>12</b>	<b>13</b>	<b>14</b>	<b>15</b> 🛎	<b>16</b>
<b>17</b> Hari Raya Idul Adha 1445 H	<b>18</b> Cuti Bersama	<b>19</b>	<b>20</b> 🛎	<b>21</b>	<b>22</b>	<b>23</b>
<b>24</b>	<b>25</b>	<b>26</b>	<b>27</b>	<b>28</b>	<b>29</b>	<b>30</b> 🛎

## 🛎 Batas Akhir

Sesuai PMK Nomor 242/PMK.03/2014

- 10 Jun** Penyetoran PPh Pasal 21/26, 23/26, Final
  - 15 Jun** Pembayaran PPh Pasal 25;  
PPh Final Setor Sendiri (termasuk PPh "UMKM")
  - 20 Jun** Pelaporan SPT Masa PPh Pasal 21;  
SPT Masa PPh Unifikasi
  - 30 Jun** Pembayaran dan Pelaporan PPN
- Apabila bertepatan dengan hari libur, mundur ke hari kerja berikutnya.*

## Catatan

---



---



---



---



---



Kring Pajak  
**1500 200**



Situs Pajak  
**pajak.go.id**



@DitjenPajakRI



# Perubahan **Proses Bisnis** untuk **Wajib Pajak** *menjadi lebih mudah*

## Taxpayer Portal/Akun Wajib Pajak

Akun Wajib Pajak adalah tempat pencatatan, penyimpanan, dan penyampaian data dan/atau informasi, termasuk dokumen, terkait pelaksanaan hak dan pemenuhan kewajiban perpajakan Wajib Pajak maupun dari pelaksanaan tugas dan fungsi DJP, yang diidentifikasi menggunakan NPWP

### Pembayaran

- **Kode billing multi akun** (satu kode billing untuk SPT unifikasi atau ketetapan)
- **Layanan otomasi** untuk Pemindahbukuan dan Pengembalian Pendahuluan Kelebihan Pembayaran Pajak

### Pendaftaran

- Dapat dilakukan di semua KPP (**borderless**)
- Melalui berbagai saluran (**omni channel**)
- Tervalidasi dengan sumber data (**single source of truth**)
- Bagi Wajib Pajak Orang Pribadi registrasi dengan melakukan **aktivasi NIK**

### Penyampaian SPT

- Didukung **integrasi proses** mulai dari persiapan (tersedia fitur eFaktur, eBupot, dan eStatement), penyampaian, pengolahan dan proses pembayaran pajak dalam satu aplikasi
- Didukung **prepopulasi dan validasi** untuk mengurangi kesalahan pelaporan SPT

### Layanan Perpajakan

- Perluasan kanal yang terintegrasi **simplifikasi persyaratan** permohonan
- Penyediaan **fitur e-tracking** untuk status permohonan Wajib Pajak

### Riwayat Transaksi/TAM

- Tersedianya **profil Wajib Pajak** yang komprehensif
- Memudahkan Wajib Pajak mengetahui kondisi **saldo dan transaksi perpajakan**
- Didukung oleh **otomasi sistem akuntansi** sesuai regulasi dan standar akuntansi perpajakan

terintegrasi





# 07 Juli

SEN	SEL	RAB	KAM	JUM	SAB	MIN
01	02	03	04	05	06	<b>07</b> Tahun Baru Islam 1446 H
08	09	10	11	12	13	14 
15	16	17	18	19	20	21
22	23	24	25	26	27	28
29	30	31				

## Batas Akhir Sesuai PMK Nomor 242/PMK.03/2014

- 10 Jul Penyetoran PPh Pasal 21/26, 23/26, Final
- 15 Jul Pembayaran PPh Pasal 25;  
PPh Final Setor Sendiri (termasuk PPh "UMKM")
- 20 Jul Pelaporan SPT Masa PPh Pasal 21;  
SPT Masa PPh Unifikasi
- 31 Jul Pembayaran dan Pelaporan PPN

Apabila bertepatan dengan hari libur, mundur ke hari kerja berikutnya.



## Perubahan Batas Akhir setelah CTAS implementasi

- 15 Jul Penyetoran/Pembayaran Pajak Penghasilan
- 20 Jul Pelaporan SPT Masa Pajak Penghasilan
- 31 Jul Pembayaran dan Pelaporan PPN



Kring Pajak  
1500 200



Situs Pajak  
pajak.go.id



@DitjenPajakRI



djp



# FORMAT NPWP BARU

Sesuai dengan PMK 112/PMK.03/2022, mulai tanggal 14 Juli 2022, format NPWP menjadi:

**NIK**



Bagi wajib pajak  
**Orang Pribadi Penduduk**

**16 Digit Angka**



Bagi wajib pajak  
**Badan, Instansi Pemerintah &  
Orang Pribadi Bukan Penduduk**

**Nomor Identitas Tempat  
Kegiatan Usaha**



Bagi wajib pajak  
**Cabang**



## Ketentuan NPWP untuk WP OP yang sudah lama terdaftar

**NIK sudah dapat berfungsi sebagai NPWP** dengan format baru bagi WP lama. Namun akan terdapat 3 status data, yaitu:



**Valid**

Berarti NIK sudah bisa berfungsi sebagai NPWP



**Perlu  
Konfirmasi**

Data Utama belum sesuai data Ditjen DUKcapil, namun **telah diubah secara jabatan** oleh DJP



Wajib Pajak melakukan **konfirmasi kebenaran** data dan **pemutakhiran** data pada akun DJP Online.



**Perlu  
Dimutakhirkan**

Data Utama belum sesuai data Ditjen DUKcapil, dan **belum diubah secara jabatan** oleh DJP



Wajib Pajak menyampaikan tanggapan berupa persetujuan dan perubahan data melalui DJP Online, Kring Pajak 1500200, KPP terdaftar baik langsung, pos/ekspedisi, atau e-mail (<https://pajak.go.id/unit-kerja>)



## Perlakuan NPWP lama untuk WP selain Orang Pribadi

Akan ditambahkan **angka 0 di depan NPWP lama**

Kedepannya **seluruh layanan administrasi perpajakan** dan layanan lain yang membutuhkan NPWP, akan menggunakan **NPWP dengan format baru**.

Pindai untuk  
Informasi Lebih Lanjut



08

# Agustus

SEN	SEL	RAB	KAM	JUM	SAB	MIN
			01	02	03	04
05	06	07	08	09	10 📢	11
12	13	14	15 📢 📢	16	17 Hari Kemerdekaan Republik Indonesia	18
19	20 📢 📢	21	22	23	24	25
26	27	28	29	30	31 📢 📢	



## Batas Akhir

Sesuai PMK Nomor 242/PMK.03/2014

- 10 Agu Penyetoran PPh Pasal 21/26, 23/26, Final
- 15 Agu Pembayaran PPh Pasal 25;  
PPh Final Setor Sendiri (termasuk PPh "UMKM")
- 20 Agu Pelaporan SPT Masa PPh Pasal 21;  
SPT Masa PPh Unifikasi
- 31 Agu Pembayaran dan Pelaporan PPN

Apabila bertepatan dengan hari libur, mundur ke hari kerja berikutnya.



## Perubahan Batas Akhir

setelah CTAS implementasi

- 15 Agu Penyetoran/Pembayaran Pajak Penghasilan
- 20 Agu Pelaporan SPT Masa Pajak Penghasilan
- 31 Agu Pembayaran dan Pelaporan PPN



Kring Pajak  
1500 200



Situs Pajak  
pajak.go.id



@DitjenPajakRI



djp



**Perbarui Data Anggota Keluarga Anda!** (termasuk semua tanggungan)

Pada Akun DJP Online sebelum implementasi NPWP 16 Digit Secara Nasional pada tahun 2024

# Family Tax Unit



Sistem pengenaan pajak di Indonesia memosisikan **keluarga sebagai satu kesatuan ekonomis** (family tax unit)



Seluruh **penghasilan dan atau kerugian** dari seluruh anggota keluarga **digabungkan menjadi satu kesatuan**, yang pemenuhan pajaknya akan dilakukan oleh kepala keluarga



**Wanita kawin (istri)** yang **tidak** memilih melaksanakan hak dan kewajiban pajak terpisah atau **tidak melakukan** perjanjian pemisahan harta secara **tertulis**, maka hak dan kewajiban perpajakannya digabung dengan kepala keluarga (suaminya)

Pindai untuk  
Informasi Selengkapnya



09

September

SEN	SEL	RAB	KAM	JUM	SAB	MIN
						01
02	03	04	05	06	07	08
09	10 📢	11	12	13	14	15 📢 📢
16 Maulid Nabi Muhammad SAW	17	18	19	20 📢 📢	21	22
23/30 📢 📢	24	25	26	27	28	29

### 📢 Batas Akhir

Sesuai PMK Nomor 242/PMK.03/2014

- 10 Sep Penyetoran PPh Pasal 21/26, 23/26, Final
- 15 Sep Pembayaran PPh Pasal 25;  
PPh Final Setor Sendiri (termasuk PPh "UMKM")
- 20 Sep Pelaporan SPT Masa PPh Pasal 21;  
SPT Masa PPh Unifikasi
- 30 Sep Pembayaran dan Pelaporan PPN

Apabila bertepatan dengan hari libur, mundur ke hari kerja berikutnya.



### Perubahan Batas Akhir

setelah CTAS implementasi

- 15 Sep Penyetoran/Pembayaran Pajak Penghasilan
- 20 Sep Pelaporan SPT Masa Pajak Penghasilan
- 30 Sep Pembayaran dan Pelaporan PPN



Kring Pajak  
1500 200



Situs Pajak  
pajak.go.id



@DitjenPajakRI





djp

# SEJUTA UANG PAJAK

## BISA BUAT APA SAJA?

Begini alokasi belanja negara  
jika mendapat uang pajak  
Rp1 juta dari Kamu

### KETERANGAN:

- Belanja Pemerintah Pusat
- Belanja Pemerintah Daerah

Angka dalam Rupiah



Sumber:  
**APBN 2023**

10

Oktober

SEN	SEL	RAB	KAM	JUM	SAB	MIN
	01	02	03	04	05	06
07	08	09	10 📍	11	12	13
14	15 📍 📍	16	17	18	19	20 📍 📍
21	22	23	24	25	26	27
28	29	30	31 📍 📍			

**Batas Akhir**

Sesuai PMK Nomor 242/PMK.03/2014

- 10 Okt** Penyetoran PPh Pasal 21/26, 23/26, Final
- 15 Okt** Pembayaran PPh Pasal 25;  
PPh Final Setor Sendiri (termasuk PPh "UMKM")
- 20 Okt** Pelaporan SPT Masa PPh Pasal 21;  
SPT Masa PPh Unifikasi
- 31 Okt** Pembayaran dan Pelaporan PPN

*Apabila bertepatan dengan hari libur, mundur ke hari kerja berikutnya.***Perubahan Batas Akhir**

setelah CTAS implementasi

- 15 Okt** Penyetoran/Pembayaran Pajak Penghasilan
- 20 Okt** Pelaporan SPT Masa Pajak Penghasilan
- 31 Okt** Pembayaran dan Pelaporan PPN

Kring Pajak  
**1500 200**Situs Pajak  
**pajak.go.id**

@DitjenPajakRI



# Proses Penagihan Aktif

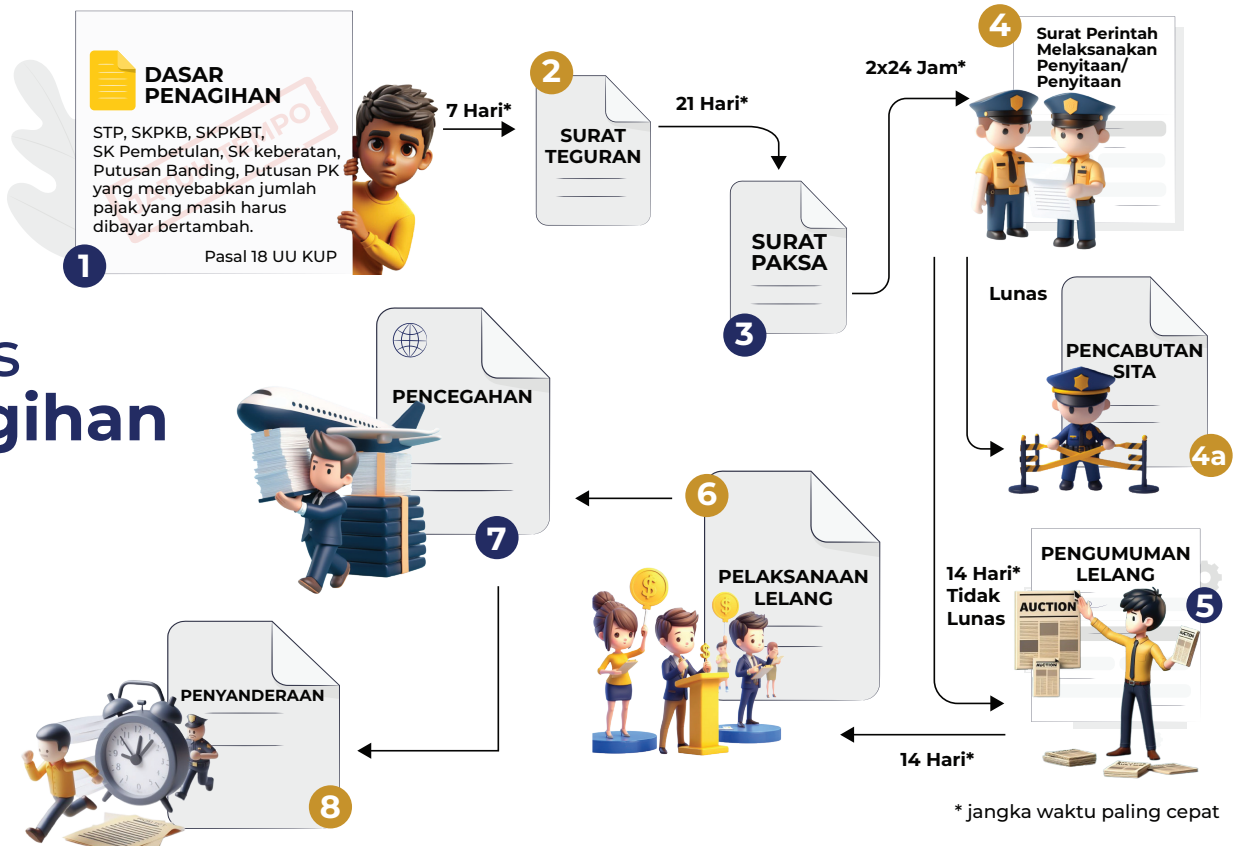

Pencegahan dan Penyanderaan dilakukan terhadap penanggung pajak apabila Utang Pajak  $\geq$  Rp.100juta dan diragukan iktikad baiknya

11

November

SEN	SEL	RAB	KAM	JUM	SAB	MIN
				01	02	03
04	05	06	07	08	09	10 🕒
11	12	13	14	15 🕒 🕒	16	17
18	19	20 🕒 🕒	21	22	23	24
25	26	27	28	29	30 🕒 🕒	

**Batas Akhir**

Sesuai PMK Nomor 242/PMK.03/2014

- 10 Nov** Penyetoran PPh Pasal 21/26, 23/26, Final
- 15 Nov** Pembayaran PPh Pasal 25;  
PPh Final Setor Sendiri (termasuk PPh "UMKM")
- 20 Nov** Pelaporan SPT Masa PPh Pasal 21;  
SPT Masa PPh Unifikasi
- 30 Nov** Pembayaran dan Pelaporan PPN

Apabila bertepatan dengan hari libur, mundur ke hari kerja berikutnya.

**Perubahan Batas Akhir**

setelah CTAS implementasi

- 15 Nov** Penyetoran/Pembayaran Pajak Penghasilan
- 20 Nov** Pelaporan SPT Masa Pajak Penghasilan
- 30 Nov** Pembayaran dan Pelaporan PPN

Kring Pajak  
**1500 200**Situs Pajak  
**pajak.go.id**

@DitjenPajakRI



Selain penegakan hukum administrasi,  
dalam hal terdapat indikasi tindak pidana perpajakan dapat dilakukan

## **Penegakan Hukum Pidana Perpajakan**

12

Desember

SEN	SEL	RAB	KAM	JUM	SAB	MIN
						01
02	03	04	05	06	07	08
09	10 🛎️	11	12	13	14	15 🛎️ 🛎️
16	17	18	19	20 🛎️ 🛎️	21	22
23/30	24/31 🛎️ 🛎️	25 Hari Raya Natal	26 Cuti Bersama	27	28	29

**Batas Akhir**

Sesuai PMK Nomor 242/PMK.03/2014

- 10 Des Penyetoran PPh Pasal 21/26, 23/26, Final
- 15 Des Pembayaran PPh Pasal 25;  
PPh Final Setor Sendiri (termasuk PPh "UMKM")
- 20 Des Pelaporan SPT Masa PPh Pasal 21;  
SPT Masa PPh Unifikasi
- 31 Des Pembayaran dan Pelaporan PPN

Apabila bertepatan dengan hari libur, mundur ke hari kerja berikutnya.

**Perubahan Batas Akhir**

setelah CTAS implementasi

- 15 Des Penyetoran/Pembayaran Pajak Penghasilan
- 20 Des Pelaporan SPT Masa Pajak Penghasilan
- 31 Des Pembayaran dan Pelaporan PPN

Kring Pajak  
1500 200Situs Pajak  
pajak.go.id

@DitjenPajakRI



# Perbedaan Pajak Pusat dan Pajak Daerah

Perumus, Pelaksana, dan Standardisasi  
Teknis Perpajakan

Direktorat Jederal Pajak (DJP)

## Jenis Pajak

- Bea Meterai
- Pajak Penghasilan (PPH)
- Pajak Pertambahan Nilai (PPN)
- Pajak Penjualan barang Mewah (PPnBM)
- PBB P5L (PBB sektor perkebunan, PBB sektor perhutanan, PBB sektor pertambangan minyak dan gas bumi, PBB sektor pertambangan untuk pengusahaan panas bumi, PBB sektor pertambangan mineral atau batubara, dan PBB sektor lainnya)

Perumus, Pelaksana, dan Standardisasi  
Teknis Perpajakan

Badan Pendapatan Provinsi/Daerah

## Jenis Pajak

- Pajak Kendaraan Bermotor
- Bea Balik Nama Kendaraan Bermotor (BBNKB)
- Pajak Alat Berat (PAB)
- Pajak Restoran
- Pajak Hotel
- BPHTB
- PBB Perkotaan dan Pedesaan
- dll.

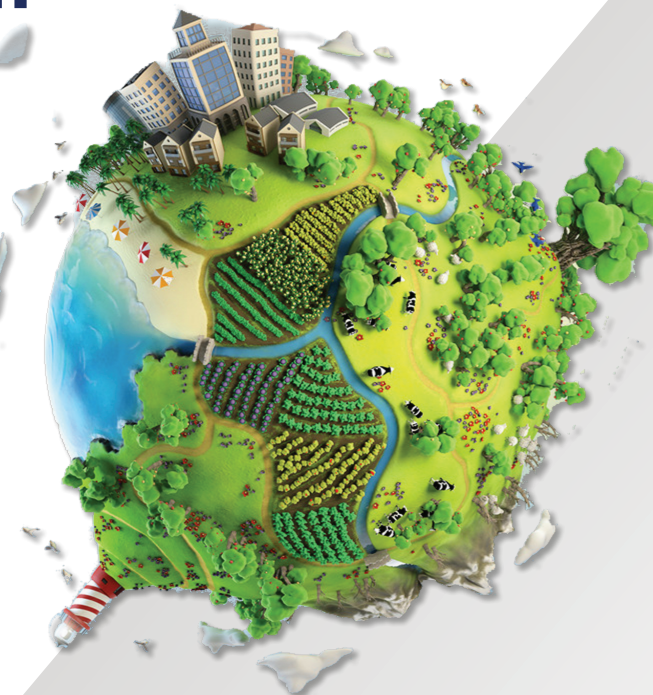

■ Pajak Pusat  
■ Pajak Daerah